Art. 7 de la Ley Orgánica de Transparencia y Acceso a la Información Pública - LOTAIP

Literal a1) Estructura orgánica funcional

ESTRUCTURA ORGANICA FUNCIONAL

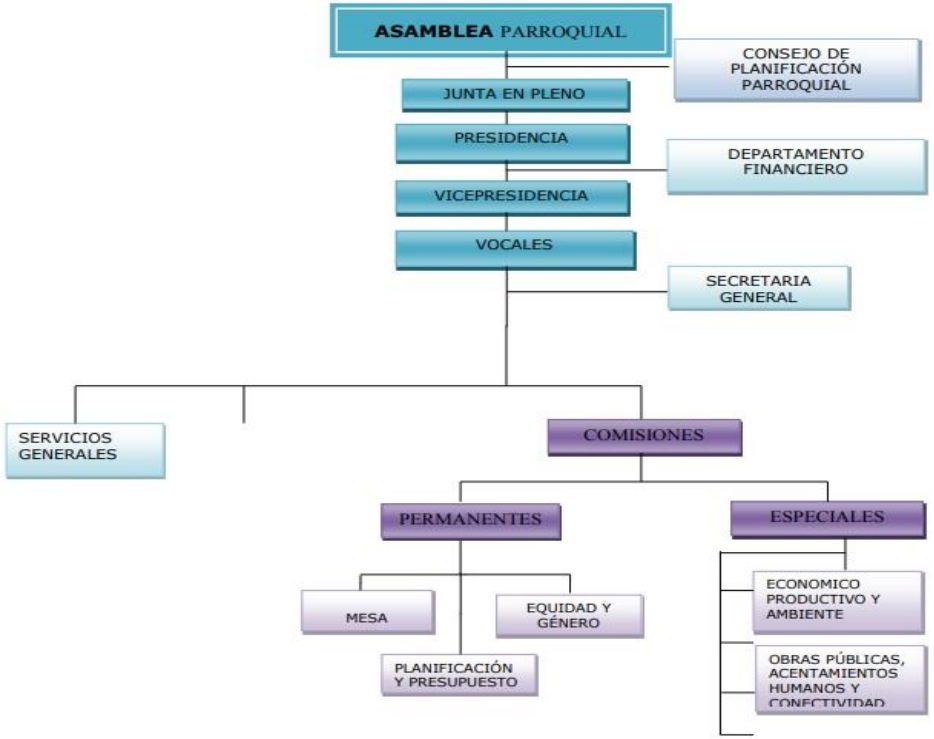

http://gadaguasnegras.gob.ec/wp-content/uploads/2015/01/Org-Funcional.pdf	Estructura Organiza Funcional.

FECHA ACTUALIZACIÓN DE LA INFORMACIÓN:	DD/MM/AAAA 30/08/2022
PERIODICIDAD DE ACTUALIZACIÓN DE LA INFORMACIÓN:	MENSUAL
UNIDAD POSEEDORA DE LA INFORMACION - LITERAL a1):	SECRETARÍA
RESPONSABLE DE LA UNIDAD POSEEDORA DE LA INFORMACIÓN DEL LITERAL a1):	DELIA TORRES GARCÍA
CORREO ELECTRÓNICO DEL O LA RESPONSABLE DE LA UNIDAD POSEEDORA DE LA INFORMACIÓN:	gadaguasnegras@hotmail.com
NÚMERO TELEFÓNICO DEL O LA RESPONSABLE DE LA UNIDAD POSEEDORA DE LA INFORMACIÓN:	062333039